Osoba s odbornou spôsobilosťou pre obstarávanie ÚPP a ÚPD Ing. Blažena Kollárová, Žiar n/Hronom, registračné číslo 376

URBAN studio s.r.o. PROJEKTOVÁ KANCELÁRIA	URBANIZMUS-ÚZEMNÝ PLÁN-EKOLÓGIA-ŽIVOTNÉ PROSTREDIE Košice, Letná ul. č. 45, www.urban.sk, urban@urban.sk	dátum spracovania: **2025**
názov dokumentácie:	**ZMENY A DOPLNKY č. 8 ÚPN MESTA ŽIAR NAD HRONOM NÁVRH - ČISTOPIS**	4
názov výkresu:	**NÁVRH TECHNICKÉHO VYBAVENIA ENERGETIKA A TELEKOMUNIKÁCIE**	
hlavný riešiteľ: ING. ARCH. D. HUDEC	projektanti: ING. ARCH. D. HUDEC, ING. M. HUDEC, ING. PRIŠČÁK	
ARCHIGRAPH STUDIO	grafika: ING. ARCH. Ľ. VERBOVÁ ARCHITEKTONICKO-GRAFICKÉ ŠTÚDIO, Letná 45, 041 91 Košice	mierka: **1:5 000**

SCHVAĽOVACIA DOLOŽKA

Označenie schvaľovacieho orgánu: **Mesto Žiar nad Hronom**
Mestské zastupiteľstvo

Číslo uznesenia a dátum schválenia: **č.8/2024 zo dňa 22.02.2024**

Číslo VZN, ktorým sa vyhlasuje záväzná časť zmien a doplnkov č.8 ÚPN mesta Žiar nad Hronom: **č.1/2024 zo dňa 22.02.2024**

Právna účinnosť VZN nadobudla dňa: **28.03.2024**
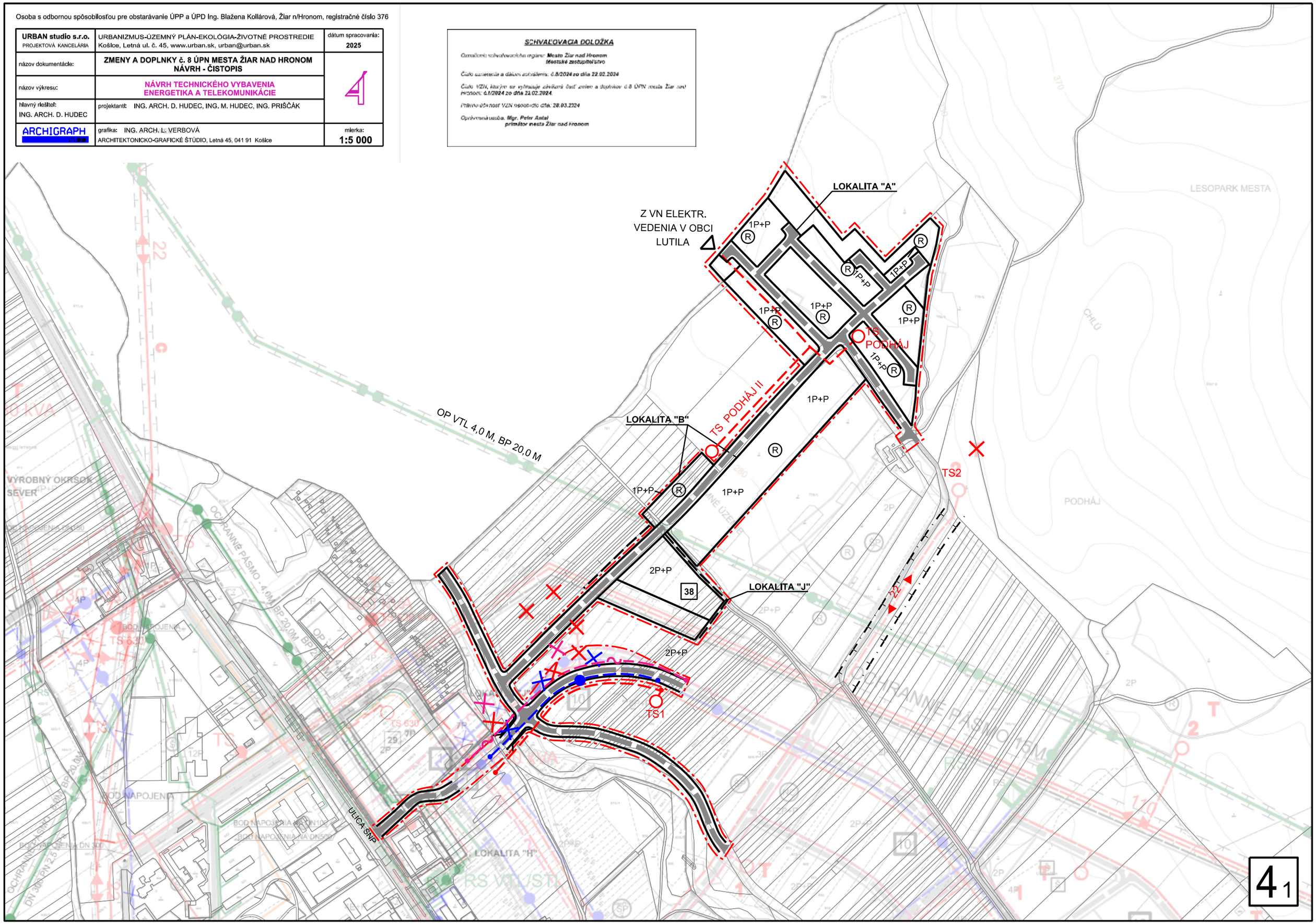
Oprávnená osoba: **Mgr. Peter Antal**
primátor mesta Žiar nad Hronom